

ANREISE

PKW

- **Aus Westen** von der A8 aus Stuttgart kommend, auf die A99, benutzen Sie die Ausfahrt München Fröttmaning Nord (12b).
- **Aus Norden** von der A9 aus Nürnberg kommend, empfehlen wir, ab dem Autobahnkreuz Neufahrn auf die A92, dann am Autobahnkreuz Feldmoching auf die A99 zu fahren. Die Ausfahrt ist München Fröttmaning Nord (12b).
- **Vom Süden und Osten** von der A8 aus Salzburg kommend, wechseln Sie am Autobahnkreuz München-Süd auf die A99. Am AK München Nord auf die A9 Richtung München. Die Ausfahrt ist München Fröttmaning Süd (73).

BUSSE

An der Arena gibt es insgesamt 3 große Busparkplätze (2 im Norden, 1 im Süden). Unseren Fanbussen empfehlen wir die Busparkplätze im Süden anzufahren.

ÖFFENTLICHE VERKEHRSMITTEL

Besucher aus dem Stadt- und MVV-Gebiet Münchens fahren mit der U6 (Richtung Garching-Hochbrück) bis zur Haltestelle Fröttmaning. Der U-Bahnhof liegt ca. 900 m von der Arena entfernt, die Sie zu Fuß über die „Esplanade“ (der begrünte Zugangsweg über den Parkhäusern) erreichen.

TAXIS

Taxis haben über den Busparkplatz Nord-Mitte Zufahrt zum Eingang Nord der Arena.

ACHTUNG!

Aufgrund des zu erwartenden hohen Verkehrsaufkommens wird eine rechtzeitige Anreise dringend empfohlen.

PARKEN

Für unsere Fans stehen in unmittelbarer Nähe der Allianz Arena knapp 9.000 kostenpflichtige PKW-Stellplätze in den Parkhäusern P1 bis P3, sowie 3 Busparkplätze zur Verfügung.

Die Parkhäuser erreichen Sie über die Werner-Heisenberg-Allee.

ABREISE

Die Parkgebühr wird bei der Ausfahrt an der Ausfahrtschranke erhoben. Diese beträgt einheitlich 10 Euro. Auch hier bezahlen Sie mit der ArenaCard.

ACHTUNG!

Bitte achten Sie auf ausreichend Guthaben auf Ihrer ArenaCard. Auflademöglichkeiten bestehen an den Ticket-Kassen vor der Arena, bei den Aufwert-Stationen in der Arena sowie bei den mobilen Verkäufern vor und in der Arena.

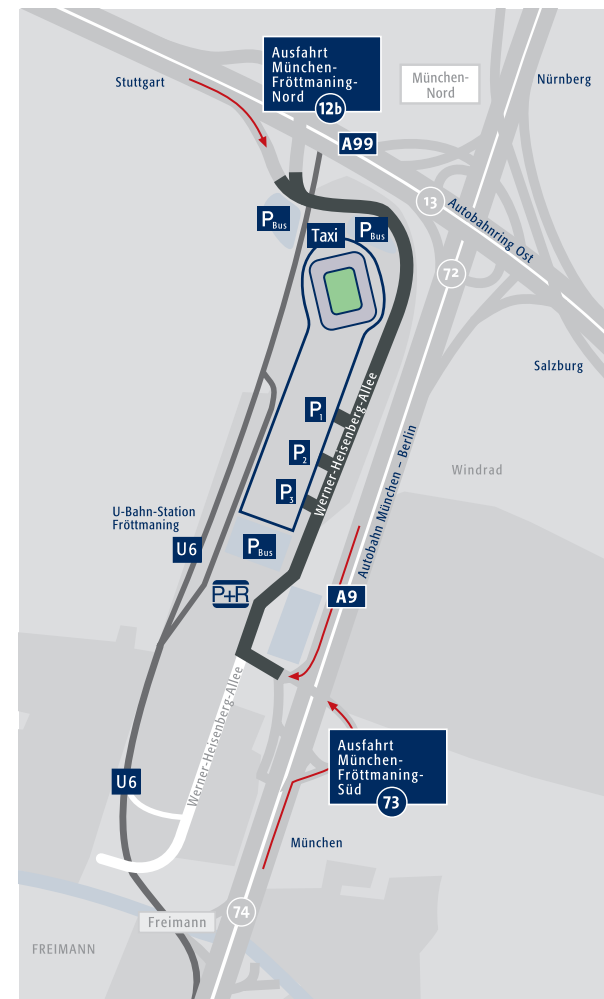

DIE ARENA

Die Arena ist in 7 Ebenen aufgeteilt. **Die Hauptebene E2** erreichen Sie über die Esplanade oder den Eingang Nord.

Die **3 Zuschauerränge** erreichen Sie über folgende Zugänge:

- **Unterrang** über Zugang E2
- **Mittelrang** über Zugang E2
- **Oberrang** über Zugang E6, Kaskadentreppen direkt an der Arenawand führen Sie zur Ebene E6

Oberrang, Kioske	E6
Logen	E5
Business-Club	E4
Markenwelt, Restaurants	E3 Mittelrang
Zugang Esplanade, Kioske, Fan Shops	E2 Unterrang
Parken S0	E1
Parken S0	E0

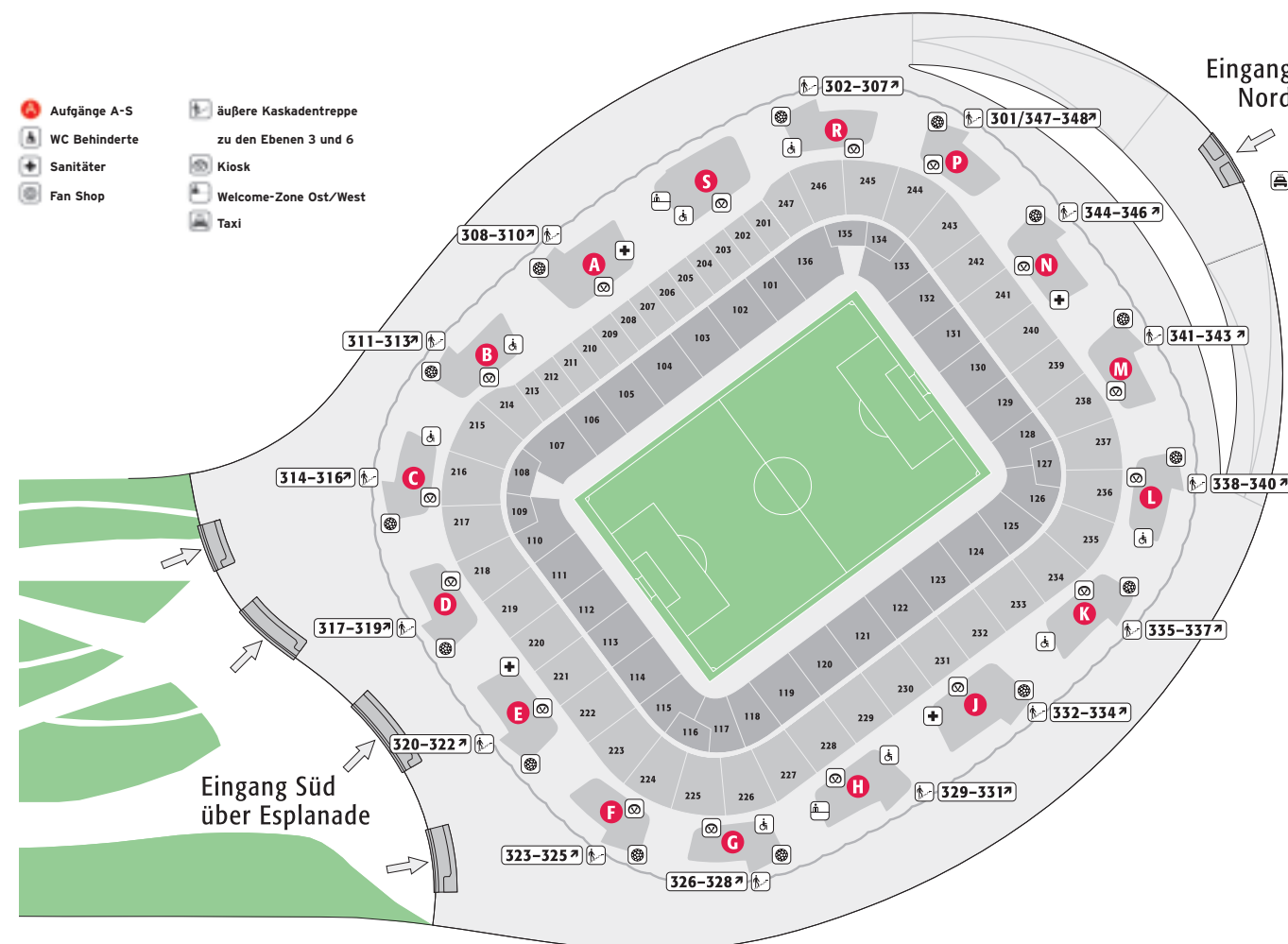

FUSSBALL IN EINER NEUEN DIMENSION

DIE WICHTIGSTEN FAN-INFOS ZUR ALLIANZ ARENA

DIE „ARENA CARD“

Mit der Arena wird nicht nur das neue Stadion des FC Bayern eröffnet, sondern auch ein neues Zahlungsmittel für Sie eingeführt. Für das modernste Stadion Europas erhalten Sie künftig die ArenaCard. Diese Chipkarte (ähnlich einer EC-Karte) beinhaltet mehrere Funktionen.

Eintrittskarte:

Chip-Jahreskarten-Inhaber gelangen mit der ArenaCard über die Drehkreuzbereiche in die Arena.

Die Ausgabe von Tageskarten sowie Block-Jahreskarten erfolgt über Papiertickets mit Barcode.

Payment/Bezahlkarte:

Für die Bezahlvorgänge in der Allianz Arena ist die ArenaCard an allen Verkaufsständen einsetzbar. Bargeld gibt es im neuen Stadion nur noch in den Fanshops (E2) und im à la Carte Restaurant (E3). Künftig gehen Sie mit der ArenaCard direkt zu den Verkaufsständen, an denen der Gegenwert der Ware von der Karte abgebucht wird.

Park-Karte:

In P1 haben Sie die Möglichkeit, einen Stellplatz für den Zeitraum einer Bundesliga-Saison für 100 Euro zu abonnieren. Analog wie beim Arenaeinlass, hält man die ArenaCard bei der Ausfahrt an das Kartenlesegerät und die Schranken öffnen sich.

ACHTUNG!

Beim Verlassen der Parkhäuser oder der Busparkplätze wird an der Ausfahrtschranke die Parkgebühr von Ihrer ArenaCard abgebucht. Bitte achten Sie daher auf ausreichend Guthaben auf der Karte (5 Euro).

Ihre ArenaCard können Sie wieder aufladen:

- an den Ticket-Kassen vor der Arena. Hiervon finden Sie 48 im Süden der Arena, im so genannten „Kassen-Canyon“ (Kassen-Graben), 6 weitere davon im Norden. Annahme aller Euro-Münzen und Scheine sowie EC-Karte und Kreditkarte (Master- und VISA-Card);
- an den Aufwert-Stationen in der Arena in Ebene E2 (in der Nähe der Shops, Kioske und Restaurants). Annahme hier nur von Scheinen;

- Bei den 50 mobilen Verkäufern vor, sowie in der Arena (aufgeladene Karten 10, 20, 50 Euro) Annahme hier nur Scheine.

Guthaben auf mehreren Karten können jederzeit an den Ticket-Kassen vor der Arena auf eine einzige Karte umgebucht werden.

Geld-zurück-Garantie:

Sie können sich Ihr Rest-Guthaben jederzeit an den Ticket-Kassen vor der Arena wieder auszahlen lassen.

Sammelobjekt und wiederverwendbare Karte:

Die ArenaCard wird nicht nur ein hochwertiges Souvenir sein. Sie können jede Karte auch bei sonstigen Besuchen der Arena als Payment-Karte nutzen. Die Karte ist gültig für zwei Bundesliga-Spielzeiten (Stand Mai 2005).

ACHTUNG!

Die ArenaCard ist wie Bargeld. Bei Verlust der Karte, kann Ihr Guthaben nicht erstattet werden.



Symbol für
Paymentfunktion

TICKETS FÜR DIE ARENA

Chip-Jahreskarten:

Das Zutritts-System erkennt für jeden Fan das individuell gebuchte „Abo“. Die Chip-Jahreskarte beinhaltet gleichzeitig auch Funktionen der ArenaCard, die optional auch als Park- und Payment-Card genutzt werden kann. Weitere Infos erhalten Sie telefonisch unter 089/699 31-444 oder kontaktieren Sie uns per Email unter jahreskarten@fcb.de.

Tageskarten/Block-Jahreskarten:

Im Unterschied zu der Chip-Jahreskarte behält die Tageskarte ihr bisheriges Layout, also die Papierform. Mit diesem Ticket, das einen Barcode enthält, gelangen Sie ebenso durch das Drehkreuz in die Arena.

ACHTUNG!

Die Tageskarte gewährt Ihnen nur den Zutritt in die Arena. Sollten Sie von anderen Vorzügen in und um die Arena Gebrauch machen, benötigen Sie zusätzlich die ArenaCard. Die bereits aufgeladene ArenaCard im Wert von 10, 20, oder 50 Euro können Sie in der FCB-Geschäftsstelle, an den Ticketkassen vor der Arena und bei den mobilen Verkäufern in der Arena erwerben (siehe ArenaCard).

Tickets erhalten Sie:

- in der Geschäftsstelle des FC Bayern an der Säbener Straße
- bei den offiziellen Vorverkaufsstellen des FCB
- über unser Homepage: www.fcbayern.de/ticketing

Ticket-Hotline: 089/69931-333

Für weitere Fragen können Sie uns auch gerne per Email kontaktieren unter tickets@fcb.de.



Beim Eintritt in die Arena müssen Sie durch ein Drehkreuz. Sie halten Ihre Chipkarte einfach vor das **Kartenlesegerät** und schon gelangen Sie in die Arena. Die Tages-Papier-Karte schieben Sie einfach in das Gerät.

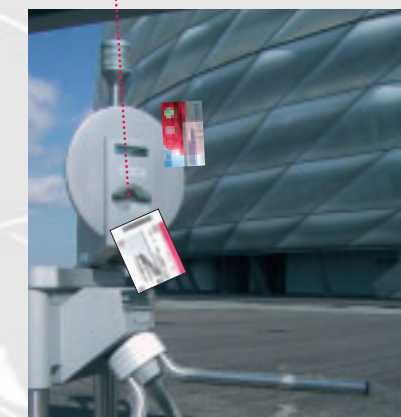

Copyright FC Bayern München AG (Stand 03.05.2005)

CATERING

Die Arena One GmbH bietet, als Catering-Partner der Allianz Arena, für unsere Fans einen zeitgemäßen und hochwertigen Service an. An 28 Kiosken, 2 FanTreffs und dem „Restaurant Arena a la Carte“ eine Fülle an Spezialitäten und Snacks. Das vielfältige gastronomische Angebot umfasst Speisen und Getränke für jeden Geschmack und jeden Geldbeutel. Die Bezahlung erfolgt, außer im „Restaurant a la Carte“, mit Ihrer ArenaCard. Hier einige Preisbeispiele:

- Bier 3,10 €
- Cola, Fanta etc. 2,90 €
- Bratwurst in der Semmel 3,00 €
- Pommes Frites 2,50 €
- Fleischpflanzerl in der Semmel 2,50 €

Stadionführung

Infos und Reservierungen für Stadionführungen in der Arena richten Sie bitte an: besucher@allianz-arena.de.

